Clínica Médico-Quirúrgica
DEL
Dr Gilberto Breña Alvírez
Médico Cirujano y Tocólogo
de la Facultad de Michoacán
Tel. No. 46.—Ap. 165.—Calle Durazno
Frente a "BOTICA CRUZ ROJA"
Ciudad Obregón, Son., Méx.
Especialidad en enfermedades de Señoras y Niños

Heraldo del Yaqui

PERIODICO INFORMATIVO INDEPENDIENTE

ESTACION DE SERVICIO
Se Vulcanizan — Se Cargan
LLANTAS — BATERIAS
Y TUBOS
Mark Moore. - Prop.

TOMO I. | Registrado como artículo de 2a. Clase con fecha 24 de junio de 1929. | Ciudad Obregón, Son. Jueves 12 de Septiembre de 1929 | OFICINAS Calle Sonora DIRECCION POSTAL Apartado 108 | No. 27

EL TREN DE PATIO MATO A UN POBRE PEON DE VIA

A consecuencia de un violento choque de la locomotora con una góndola, el trabajador Roberto Dorán fue horriblemente triturado

El martes próximo anterior, a las ocho horas y treinta minutos, se registró un desgraciado accidente en el patrio de la estación del Ferrocarril Sud Pacífico de México de esta ciudad, resultando víctima del mismo, el infortunado peón de vía, Roberto Dorán cuyo cuerpo fue triturad por dos ruedas de una góndola.

DESCARGA DE PIEDRAS EN LA ESTACION

A la hora indicada, efectuaba movimientos locales la locomotora número 610 manejada por el maquinista Alberto W. Bárcenas, a quien acompañaba el conductor Francisco Sandoval; el control de las dos góndolas que remolcaba la máquina, estaba a cargo de los garroteros Miguel Barraza y Manuel M. Vega, así como del jefe de vía Jesús J. Ballesteros.

Las góndolas de referencia marcadas respectivamente con los números 11,135 y 11,106, son especiales para transportar piedra, pues tienen una combinación en el centro por donde se arroja el material, en medio de la vía, y luego los trabajadores desparraman la piedra; pero sucede con frecuencia que las piedras voluminosas obstruyen una parte del canal de las góndolas y entonces los maquinistas, a fuerza de golpear los demás carros con la máquina, consiguen que la piedra se afloje y se destape el canal. Un caso de estos sucedió el martes. En la góndola 11,135 andaban algunos peones y cuando terminaron de vaciar la góndola vecina, se tapó la que en ellos viajaban.

CHOQUE BRUTAL QUE CUESTA UNA VIDA HUMANA

Avisado el maquinista, puso en práctica el sistema empleado en tales percances; pero se precipitó de tal manera en su maniobra, que no dió tiempo a los trabajadores de ponerse a salvo, sino que inmediatamente provocó un choque brutal que ciertamente destapó el conducto obstruído de la góndola, pero también y al mismo tiempo, arrojó a los peones por tierra. La góndola número 11,106 fue a chocar estrepitosamente contra la de los peones, lanzándoos por los aires, con tan mala suerte para una de las víctimas, Roberto Dorán, que cayó bajo las ruedas de la última góndola, que le destrozaron horriblemente los huesos. Tuvo una muerte instantánea.

Resultaron heridos con golpes contusos los trabajadores Agustín L. Valdés y Roberto N.

El señor Ballesteros, jefe de vía, manifestó a pregunta especial que, efectivamente, el golpe dado a las góndolas por la máquina, fue demasiado fuerte.

La policía, encabezada por su Comandante, señor Jonás Sánchez Tovar, se presentó en el lugar de los hechos, habiéndose recogido los despojos del infortunado Dorán, que más tarde solicitaron sus compañeros de labores para velarlos y darles piadosa sepultura.

MEXICO, Septiembre 11. — La Secretaría de Hacienda declara que la Catedral de México se halla a salvo de todo hundimiento. Los trabajos ejecutados a este fin han sido costosísimos y muy precisos.

¿JOSE GONZALO ESCOBAR ESTA EN EL JAPON?

México, Sep 11.—Se dice que el ex-General de División José Gonzalo Escobar jefe supremo que fue del fracasado movimiento renovador, se halla en el Japón y no en Vancouver, como se creía.

Todo indica que después de permanecer dos meses en el Canadá, Escobar embarcó rumbo al Imperio del Sol Naciente, resultando falsa la noticia publicada en un periódico norteamericano de que unos bandidos pretendían plagiarlo

SIDAR VISITA LIMA Y ARICA

El pueblo peruano ha recibido jubilosamente a nuestro héroe-aviador

Exclusivo para "HERALDO DEL YAQUI"

MEXICO, Septiembre 11.—El Coronel Pablo Sidar, Piloto Jefe del Regimiento Aéreo Mexicano, aterrizó ayer en Arica, Perú, estableciendo un nuevo récord de velocidad, pues hizo el vuelo en sólo cinco horas veinte minutos, desde Lima cubriendo una distancia de mil ciento veinte kilómetros.

El pueblo del antiguo Imperio de los Incas ha recibido al aviador mexicano en medio de aclamaciones jubilosas.

Hoy será huésped del Palacio Nacional del Perú el Coronel Sidar pues entregará la carta de nuestro Primer Magistrado Portes Gil al Presidente Leguía y la del General Amaro al Ministro de Guerra Peruano.

SE PRETENDE FEDERALIZAR LA EDUCACION EN EL PAIS

El Congreso de Maestros discutirá en breve una importante iniciativa

Exclusivo para "HERALDO DEL YAQUI"

MEXICO, septiembre 11.—La federalización de la enseñanza se tratará muy en breve Será interesantísima su discusión en el Congreso de Maestros pues varios delegados se opondrán, aduciendo, como en el caso del Código del Trabajo, que se lesiona la soberanía de los Estados.

Sin embargo, es probable que triunfe la iniciativa y se proponga el decreto relativo, para que se federalice la educación en toda la República.

AGUASCALIENTES, MODELO DE EDUCACION PUBLICA

Exclusivo para «HERALDO DEL YAQUI»

MEXICO, Septiembre 11.—El Departamento de escuelas primarias foráneas y rurales de la Secretaría de Educación Pública, elogia calurosamente el estado que guarda la instrucción popular en Aguascalientes, considerando a esta entidad como portaestandarte de la cultura de las masas.

EL CORRESPONSAL.

SUPRESION DEL JURADO POPULAR EN MEXICO, D. F.

Sólo tres meses de vida quedan a esa institución que se considera morbosa y en extremo disolvente desde el punto de vista social

Exclusivo para "HERALDO DEL YAQUI"

MEXICO, Septiembre 11.—Al Jurado Popular solamente le quedan tres meses de vida, pues las autoridades superiores se proponen abolir mediante una ley especial, esta clase de tribunales del pueblo, en virtud de que la experiencia recogida sobre el particular lejos de ser favorable a la institución, acusa una disolución de los principios básicos de la moral y de la justicia, ya que desgraciadamente y en la mayoría de los casos, los fallos del Jurado son desacertados, cuando no venales.

Se cita el caso de una infeliz mujer del pueblo que resultó condenada en jurado popular a ocho años de prisión por haber robado unos cuantos pesos a su patrona, con objeto de comprar medicinas a un hijo que se moría; y, en cambio, se absuelve generalmente a criminales que han matado con todas las agravantes de ley, tan sólo porque los defensores de los reos son oradores de la talla de Querido Moheno, José María Lozano y Federico Sodi.

Uno de los morbos fomentados por los desaciertos del Jurado Popular, y que ha inoculado profundamente a la sociedad, es la reaparición crónica de las mujeres matadoras de sus maridos o amantes. Magdalena Jurado, Luz González y Teresa Landa, "Miss México", sirven de ejemplo de este tipo insano.

Con la supresión del Jurado Popular, se modificarán simultáneamente, las leyes penales y en vista de lo mismo, los sentenciados a muerte abrigan la esperanza de salvarse.

OBJECIONES AL PROYECTO DE "CODIGO DEL TRABAJO"

Más de trescientos Memoriales ha recibido la Cámara de Diputados

Exclusivo para "HERALDO DEL YAQUI"

MEXICO, septiembre 11.—Los elementos antirreeleccionistas hacen diversas objeciones al proyecto de Código del Trabajo de que es autor el señor Presidente de la República, sólo que sus puntos de vista son anticonstitucionales.

Los diputados se proponen discutir la iniciativa en cuestión, en sesiones públicas, y esperan que asistan los obreros a los debates. No menos de trescientos memoriales recibió la Cámara Baja, con observaciones de los industriales y obreros, a propósito de los artículos del Código que afectan los respectivos intereses de la clase patronal y proletaria.

Se opina que la discusión de la ley será muy provechosa, porque dará oportunidad de tomar en consideración las justas objeciones de unos y otros elementos y de hallar un equilibrio a las relaciones del capital y el trabajo.

ES REINA LA SRITA. TAPIA

Una Bella, Gentil Contrincante

Srita. Carmen Lagarda, quien obtuvo 27,205 votos en la Elección de Reina de las Fiestas Patrias, ocupando el segundo lugar en el cómputo de sufragios.

Cómputo Final de Votos en la Elección Para Reina de las Fiestas Septembrinas

Srita.	Leonor Tapia	44,750	votos
,,	Carmen Lagarda	27,205	,,
,,	Armida Tapia	3,100	,,
,,	Conchita Parada	2,000	,,
,,	Matilde Moreno	1,000	,,
Srita.	«X»	500	,,

CITATORIA

LOS SUSCRITOS, deseosos de que el importantísimo proyecto de la 'PRESA DEL RIO YAQUI' sea un hecho, nos permitimos citar por la presente, a todos los señores Agricultores, Comerciantes, Banqueros e Industriales del Valle del Yaqui, a una junta que tendrá efecto el próximo sábado 14 de los corrientes, en los salones del "Centro Cajeme", con objeto de formar un Comité "Pro Presa del Yaqui" que se encargue de gestionar ante el Gobierno de nuestra República y las Compañías interesadas, la construcción de la "Presa del Río Yaqui" que tantos beneficios acarrearía a nuestro Estado y principalmente a esta Región, si pasara a ser un hecho consumado.

Atentamente.

J. Salmón. Joaquín R. Ibarra. Gaspar Zaragoza Jr.

Ciudad Obregón, Sonora, 11 de Septiembre de 1929.

NOTA.—Dado lo importante de este asunto, rogamos a todos su puntual asistencia a las 18 horas en el lugar indicado antes.

LEA USTED NUESTRO NUMERO DEL DOMINGO PROXIMO

OBTUVO 44,750 VOTOS

Fue muy reñida la elección en las últimas horas del domingo pasado

El domingo retropróximo, y tal como lo anunciamos en nuestro número anterior, se hizo el cómputo final de los votos emitidos en la elección de la "Reina de las Fiestas Patrias en Ciudad Obregón".

VOTACION MUY REÑIDA

La comisión designada para efectuar el escrutinio, se integró por los señores Ernesto Truqui, doctor Pedro Ibarra G., licenciado José Traslaviña, Daniel de la Torre y Humberto R. Díaz, estos dos último Presidente y Vocal de la Junta Patriótica, respectivamente.

A las veintitrés horas comenzó la votación, o mejor dicho culminó, habiendo sido reñida, pues hubo un grupo de caballeros muy entusiasmados en sacar avante la candidatura de la señorita Carmen Lagarda, quien ocupaba y ocupó en definitiva el segundo lugar, pues emulando tal entusiasmo, los partidarios de la Srta. Leonor Tapia hicieron ascender la votación en su favor, a la respetable cifra de cuarenta y cuatro mil setecientos cincuenta votos.

En otro lugar de esta misma plana insertamos el cuadro de la votación exacta obtenida por cada una de las graciosas señoritas que contendieron en la elección que sin duda dejará grabados muy gratos recuerdos en sus organizadores y participantes.

HA SIDO FELICITADA LA SRTA. TAPIA

El escrutinio terminó a las veinticuatro horas en punto, habiéndose declarado triunfante a la Soberana, quien ha recibido innumerables felicitaciones de sus amigas y simpatizadores.

La señorita Tapia salió rumbo a Nogales, Arizona, con objeto de adquirir un regio equipo de vestidos que lucirá los días 15 y 16 del presente, tal cual corresponde a su elevada jerarquía monárquica, debiendo regresar su Majestad en vísperas de las fiestas que presidirá.

HERALDO DEL YAQUI envía su felicitación a la señorita Tapia y a la Junta Patriótica de Ciudad Obregón, por el éxito y el acierto de la elección de la Reina.

Colonias Agrícolas en el Estado de Veracruz

Exclusivo para «HERALDO DEL YAQUI»

MEXICO, septiembre 11.—La Legislatura del Estado de Veracruz proyecta una ley para que se ceda sin costo a la Cooperativa Central Agraria de aquella entidad, veinte mil hectáreas de terreno destinadas a la fundación de colonias agrícolas.

Manuel López

Constante surtido de abarrotes y ropa hecha, encontrará Ud. en la esquina de las calles

GALEANA Y VERACRUZ

J. DOLORES NIEVES

Se repara calzado y ofrece toda Clase de trabajos de talabartería.

Calle Morelos, Frente AL NUMERO 40.

Para Hechuras de Alhajas y Composturas de Relojes, la JOYERIA Y RELOJERIA de

PEDRO A. GAMIZ

Calle Morelos 33

Ignacio Muñoz

Notario Público No. 10
Calle Durazno No. 37

C. Obregón Sonora

Grande
OPORTUNIDAD

Por razón de tener que salir de esta población, se vende un truck de 2 toneladas "Graham Brothers" último estilo 1928 en un precio sumamente barato.—Para informes dirijan e a la cantina del señor MIKE CORDICH —Calle Sonora No. 27.

NO HABRA FIESTAS PATRIAS EN BACUM

La negligencia de las autoridades municipales a este respecto, es muy grande

Exclusivo para "HERALDO DEL YAQUI"

Bácum, septiembre 5.—El Ciudadano Porfirio Ibarra, Presidente de la Junta Patriótica de esta población, no obstante la proximidad del aniversario de la proclamación de nuestra Independencia, no ha desplegado ni siquiera el más pequeño esfuerzo para su calebración; y aun cuando queda el tiempo apenas preciso de hacer algo para la deificación de la más gloriosa epopeya de nuestra historia, el C. Presidente sigue en el más absoluto y asombroso indeferentismo que se traduce en un enorme desdén a los héroes nacionales que no vacilaron en atravesar por aquellas épocas de sacrificio y de dolor con tal de legarnos una Patria libre del yugo Ibérico y cuya evocación levanta en nuestras almas ímpetus superiores y nobles idealismos; pero esto le importa un ardite al C. Presidente de la Junta Patriótica. Si el Sr Ibarra tuvo entusiasmo para aceptar el cargo que se le confirió, mayor entusiasmo debería tener en procurar la mejor solemnización posible de los próximos días patrios.

EL COERRSPONSAL.

'Heraldo del Yaqui'
Vale 10 Centavos

- Clamor Público -

En diferentes lugares de la ciudad se hallan colocados anuncios comerciales escritos en un español bárbaro y con una ortografía más bárbara. Por el buen nombre de la población, invitamos al señor Regidor encargado del ornato y de la estética, que ordene retirar todos los rótulos y anuncios disparatados.

GRAMÁTICO.

***

Casa de Ud. Ciudad; 7 de septiembre de 1929.

Señor, Director del Periódico 'HERALDO DEL YAQUI'
Presente.

Muy señor mío:—

He de merecer a Ud, si a bien lo tiene, dé cabida en su acreditado bisemanario a las siguientes líneas en la sección dedicada a "Voces del Público":

Apoyando en todo su mérito la inciativa que sobre el mismo tema que hoy voy a tratar, apareció en su número anterior, referente a la alarmante velocidad conque en desenfrenada carrera corren por las calles de esta población los automóviles—muy particularmente—los de propiedad personal, en mi humilde concepto es más peligroso ver esos vehículos llevado el volante por jovencitos y señoritas que sin medir el peligro en que ponen a los peatones, toman como pista de carrera los sitios más transitados de la ciudad; existe en vigor indudablemente un reglamento de TRAFICO, y opino sean retirados los permisos—si es que lo poseen—de manos de esos inexpertos jovencitos y señoritas que no llegan a DOCE AÑOS, y que sin duda por ostentación o complacencia de sus Sres. padres confían en sus manos sus carros con triple peligro, esto es, el de los ocupantes, el de costo de mismo carro en caso de un accidente, y por último, y como antes dejo dicho el de las vidas de los que transitamos sin ese medio de locomoción

No hay ciudad del mundo en que sea permitido el manejo de automóviles, no sólo a los impedidos físicamente ni mucho menos SIN MAYORIA DE EDAD, pues en el lamentable caso de un desastre, toda responsabilidad queda descartada del causante de una desgracia POR INEXPERIENCIA Y MINORIA DE EDAD, y muy lamentable sería presenciásemos un caso que, si hasta la fecha afortunadamente no se ha llegado a presentar, puede el día de mañana ocurrir, dada esa inconcebible complacencia de parte de quien corresponde corregir a tiempo este mál.

Testigo presencial de los humanos esfuerzos que algunos de esos NOVELES CHOFERES, tienen que realizar para controlar la velocidad de su carro en sus acostumbrados paseos por la ciudad, ha sido y es el modesto redactor de estas líneas, y por tanto Sr. Director, juzgando una medida del bien colectivo. suplícole muy atentamente no deje de insertar este AVISO A TIEMPO, pudiendo de su parte influir por los medios a que están a su alcance coadyuvar en esta labor humanitaria.

Rogándole perdone lo moleste en sus ocupadas labores me suscribo a Ud. muy atentamente su affmo. y S. S.

EL NIÑO FIDENCIO.

***

Nos llega una queja del Campo Yaqui, en el sentido de que frente a la escuela oficial de ese lugar se ha establecido una casa de prostitución clandestina, con gran escándalo de las familias que con razón sienten repugnancia en enviar a sus hijos e hijas al plantel, sabiendo que reciben mal ejemplo

Lo que hacemos del conocimiento del C. Presidente Municipal, para que se corrija este grave desacato a la moral.

***

El los alrededores de esta ciudad, con frecuencia se respira una atmósfera asfixiante, pues no sabemos quiénes van y tiran animales muertos y aguas de los molinos de nixtamal, en perjuicio de la salubridad.

UN VECINO.

***

El sábado 7 del actual en el salón que se halla frente al "Teatro Lírico" se verificó un baile público, en donde concurren gentes de trueno, es decir, mujeres de mala nota, y como a la una de la mañana cuando la francachela estaba en apogeo, surgió un incidente; pues un bailarín embriagado de las caricias o por el alcohol, originó una bronca fenomenal, y cuando varias de las clandestinas que componían el baile notaron que iba a terminar como el "Rosario de Amozoc", quisieron salir a la calle bien cortejadas por sus "tenorios", cuando entró la policía y les echó el guante. Fueron conducidas en la elegante "Perica", a la Cárcel. La confusión fue mayúscula, varias pecadoras se dispersaron, dejando pedazos de vestidos en las púas de los alambres del cerco, y otras abandonaron los choclos en la carrera que llevaban, parecían liebres corridas.

Bien por el señor Comandante de Policía, por su laboriosa energía, y por sus subalternos que cumplen con sus órdenes.

UN OBSERVADOR.

***

En la esquina que forman la Calle Veracruz y Avenida Morelos, existe un pozo en donde estaba un tanque de un expendio de gasolina, cuyo pozo es un peligro para las personas que pasan de noche, que pueden caer inesperadamente. A quien corresponda.

TRANSEUNTE.

Principiaron las Clases del "Collegio Dworak"

El lunes principiaron las clases escolares en el "Colegio Dworak", y las clases especiales de mecanografía, taquigrafía, piano, inglés y curso comercial, comenzarán el día 20 del presente mes.

FEDERICO MUÑOZ
ABOGADO
Ofrece al público sus servicios profesionales
Consulta grátis
Ciudad Obregón, Son.

Participamos a nuestros consumidores de la Región del Yaqui, que en lo sucesivo venderemos nuestra

SAL BLANCA DE YAVAROS

a $ 20.00 [VEINTE PESOS] tonelada de 1.000 kilos a bordo del F. C. en Ciudad Obregón.

Compañía Salinera de Yavaros, S. A.

Apartado Postal No. 31. Teléfono No. 35.

Navojoa, Sonora, México.

DR. EDWARD K. TULLIDGE
MEDICO-CIRUJANO-PARTERO
FACULTAD DEL ESTADO PENN. Y DE VIENA
Consultorio: tras el BANCO REFACCIONARIO

Antonio Echevarría
—COMISIONISTA—
Representante de Fábricas Nacionales y Extranjeras
ESPECIALIDAD EN TRAJES A LA MEDIDA
Club de Trajes "EL MODELO"
CIUDAD OBREGON, R. Y, SON., MEX. APARTADO POSTAL No. 198

CAJEME MOTOR CAR Co. S. A.
AGENTES AUTORIZADOS
Ford
THE UNIVERSAL CAR
Servicio de Garage Refacciones y Llantas

SODERIA DEL
SOL NACIENTE
GRAN FABRICA DE AGUAS GASEOSAS, DE TODAS CLASES.—SU CALIDAD ES EXCELENTE Y SU SABOR MUY AGRADABLE
CALLE SONORA No. 16.—APARTADO 144.

HOTEL KURAICA
El más céntrico, confortable y limpio, servicio especial para familias y viajeros.
Inglish spoken, C. Obregon, Sonora

Procure 'Heraldo de Yaqui'
Vale Diez Centavos

M. M. RUIZ
SOMBRERERIA
Reformo toda clase de sombreros de lana, panamá y de palma.
Cuento con un taller competente y finos materiales.
Con experiencia de 15 Años en el Ramo, ocurra a la calle del cuartel, esquina del estacado de la RICHARDSON Co.
ESPERANZA, R. Y., SON.

Colegio Dworak
Anteriormente "Colegio Guaymense" Fundado en 1903

Establecimiento incorporado coeducativo.
Instrucción elemental-superior --Grupo anexo de kindergarten para niños de 5 a 7 años.

Mecanografía-Taquigrafía-Curso Comercial. Otras especialidades. Se reciben externos, internos y medio-internos.

Ciudad Obregón.

"COMPAÑIA DISTRIBUIDORA DEL YAQUI, S. A."
CONSTITUIDA POR AGRICULTORES DE LA REGION
CAPITAL SOCIAL $ 100.000.00
Se encarga de la venta de los productos de esta zona procurando los - - - - - - - - - - - - - - mejores precios en beneficio de sus asociados y clientes en general.
CIUDAD OBREGON, SONORA, MEXICO.

Archivo de la Secretaría de Gobierno - Boletín Oficial y Archivo de la Secretaría de Gobierno

INDICADOR:
"Heraldo del Yaqui"
Bisemanario Dedicado al Comercio, Agricultura, Industria e Información General
EDITORA
V. G. DE ROSENFELD
DIRECTOR
JESUS CORRAL

CONDICIONES:
Este periódico aparecerá los jueves y domingos de cada semana conteniendo cuatro y seis páginas.
Número del día $ 0.10
Número atrasado " 0.20
SUSCRIPCIONES
en la localidad
Por un mes $ 0.75
Por un trimestre " 2.00
FORANEAS
Por un trimestre $ 2.00
Por un semestre " 3.50
No se devuelven originales
Toda correspondencia debe dirigirse a la casa Editora de "Heraldo del Yaqui".
Apartado 108. C. Obregón, Son.

SANGRIENTA RIÑA EN NAVOJOA

NAVOJOA, septiembre 10.—Un sargento de las fuerzas federales de guarnición en esta ciudad y varios agentes de la policía municipal, sostuvieron anoche un sangriento encuentro a balazos.

Dos personas resultaron heridas a consecuencia de esta trifulca: el señor Pascual R. Morales, agente de las llantas "Dunlop" y un desconocido.

El mencionado sargento hizo fuego sobre la policía desde un parapeto cerca de las oficinas de correos, habiendo disparado tres veces consecutivas toda la carga de su pistola.

Por fin y tras de inauditos esfuerzos, se logró la captura del sargento que ha sido puesto a disposición de las autoridades judiciales.

ALBORES DE LA LIBERTAD

Traición a la Junta Revolucionaria

"Los traidores son como los reptiles que presienten la tempestad y la denuncian".—Hidalgo y sus compañeros trabajaban en un edificio de cristal preparando los firmes materiales en que debía de asentarse majestuoso el edificio de nuestras libertades.—El mismo secretario de la Junta revolucionaria había denunciado a sus compañeros.—Como resultado de esta denuncia, nuestra heroína inmortal doña Josefa Ortiz de Domínguez, había sido hecha prisionera en Querétaro pero ella supo burlar la vigilancia de sus custodios y mandar un lacónico mensaje a Hidalgo dándole cuenta de lo ocurrido.—La conjuración estaba descubierta y el verdugo ya preparaba los cordeles que debían de suspender los cuerpos de los atrevidos conjurados.—El mensaje de la ilustre dama se recibió a media noche, cuando celebraban los conspiradores una de sus juntas.

Hidalgo no se inmutó por la terrible noticia y les dijo a sus compañeros: "Caballeros, estamos perdidos, no hay más recurso que ir a coger gachupines"; ese fue el primer grito de libertad que se escapó de sus labios la memorable noche del 15 de Septiembre de 1810, cuyo grito repercutió como misterioso conjuro en todos los ámbitos de Nueva España, y momentos después se dejó oír en la misma extensión el toque de rebato de la histórica campana de Dolores, como una llamada de honor y de gloria, convocando al pueblo a la lucha desigual para conquistar su independencia.

Hidalgo transfigurado por los primeros destellos de la libertad que empezaba a cubrir de la luz febea el negro horizonte de nuestra secular esclavitud, corrió a las prisiones y rompió los enmohecidos cerrojos de los calabozos, armó los presos, a los que purificó con el fuego de su patriotismo, convirtiéndolos en improvisados paladines de su causa, para que con su sangre y con el sacrificio de sus vidas purgaran sus delitos y dieran calor a una nueva patria que traía en sus brazos y que era nada menos que la ansiada libertad de todo un pueblo irredento, que en esos momentos había nacido bajo los sollozos de una raza vejada y escarnecida.

La traición del Secretario de la Junta nos dió Patria y Libertad.

GUADALAJARA, Septiembre de 1929.
(TEODORO GIL GONZÁLEZ).

Aviso de Remate

Primera Almoneda

En el juicio ejecutivo mercantil, promovido por el señor José María A. Almada y proseguido por el Sr. Frank D. Wilkey, en su carácter de apoderado de Banco Mercantil y Agrícola, S. A., en contra del "Molino Arrocero Sonorense, S. A.", por pago de pesos, a solicitud de la parte actora, el C. Juez de Primera Instancia del Ramo Civil de este Distrito, ha dispuesto se saque a remate en pública almoneda, lo siguiente.....

"Un Molino Arrocero, completo, de una capacidad para maquilar cien toneladas de arroz en cáscara diariamente, instalado en la Ciudad de Cajeme o Ciudad Obregón, en terrenos de la Compañía del Ferrocarril Sud Pacífico de México, así como todos los edificios y almacenes y demás plantaciones que los mismos deudores tienen edificados hasta hoy, en los mencionados terrenos. Todos los muebles y enseres y demás utensilios de la propia negociación que se encuentren dentro del perímetro de los mencionados terrenos del Ferrocarril y edificios del propio deudor. Los derechos personales y reales constituídos a favor de la propia Compañía deudora, así como de manera expresa los derechos de arrendamiento que a su favor tiene constituidos la Compañía del Ferrocarril Sud Pacífico de México, sobre los terrenos propiedad de la misma en los que se encuentren levantados y edificados los edificios y plantaciones propiedad de la misma deudora de que se ha hecho mención, y finalmente sobre los contratos de maquilas y demás beneficios que a favor de la misma y con relación al Molino Arrocero se hubieren otorgado por terceras personas, debiendo verificarse la almoneda respectiva en el local de este Juzgado, el martes, veinticuatro de septiembre actual a las once horas; en el concepto de que sera postura legal en dicha almoneda, el valor que cubra las dos terceras partes del precio de sesenta y cinco mil pesos que arroja el avalúo pericial.

Lo que en cumplimiento de lo mandado se hace saber al público en solicitud de postores, pudiendo los interesados ocurrir a este Juzgado por mayores datos, si lo desearen.

Hermosillo, Sonora, Septiembre 7 de 1929.

Un aviso comercial publicado en 'Heraldo del Yaqui' lo leen diez mil personas cuando menos. Anúnciese Ud. hoy mismo en este periódico.

Cerveceria de Sonora, S. A.
Agencia en Ciudad Obregón.
High Life y Centenario
¡La Mejor Cerveza!
PIDALA!!
Calle "Sonora" No. 22
Apartado No. 111

Suscríbase Ud. a "Heraldo del Yaqui"

Obregón y Cía. S. C.
DEPARTAMENTO MERCANTIL
Contamos con un extenso y variado surtido de materiales para construcción, tales como:
MADERAS:—Pino Blanco, Colorado, Cedro, Hickory, Machambre para piso y cielo, traslapada, especial para forros de casas, Laths de 4' y 8' moldu a para Cartón, etc.
LAMINA:—Galvanizada marca "Apolio" corrugada de 6'-8' y 10' Lisa Nros. 24 y 26, de de 26" x 8'
CLAVOS:—Comunes, de moldura, para lámina, Caja y cementado especial para empaques, Grapa galvanizada.
CARTON:—Plaster boar, de a besto especial para tabiques y cielos 4' x 6' - 7' 8' - 9' - 108 y 12'
ALAMBRE:—Especial para pacas, tenemos No. 16 de 9' y No 14 de 10' cortado y con ojal, listo para usarse.
CERCAS:—Para residencia, así como postes de fierro y puertas especiales para el mismo. Para Gallinero y Marranos.
Material Eléctrico:
Pinturas en Aceite y Agua - Cemento

CIA BRUNSWICK BLAKE COLLENDER
MESAS DE BILLAR Y POOL
Accesorios para la misma
Ventas en Abonos Cómodos
Agentes Exclusivos y Depositarios para el Estado de Sonora
Encinas Hermanos Sucr.
Apartado 115 Serdán 43 HERMOSILLO, SON.

Banco Refaccionario de Occidente,
SOCIEDAD ANONIMA
Sucursal en C. Obregón, Son.
Capital: $500.000.00
Practicamos toda clase de Operciones Bancarias
EL BANCO FORMADO CON ELEMENTOS REGIONALES

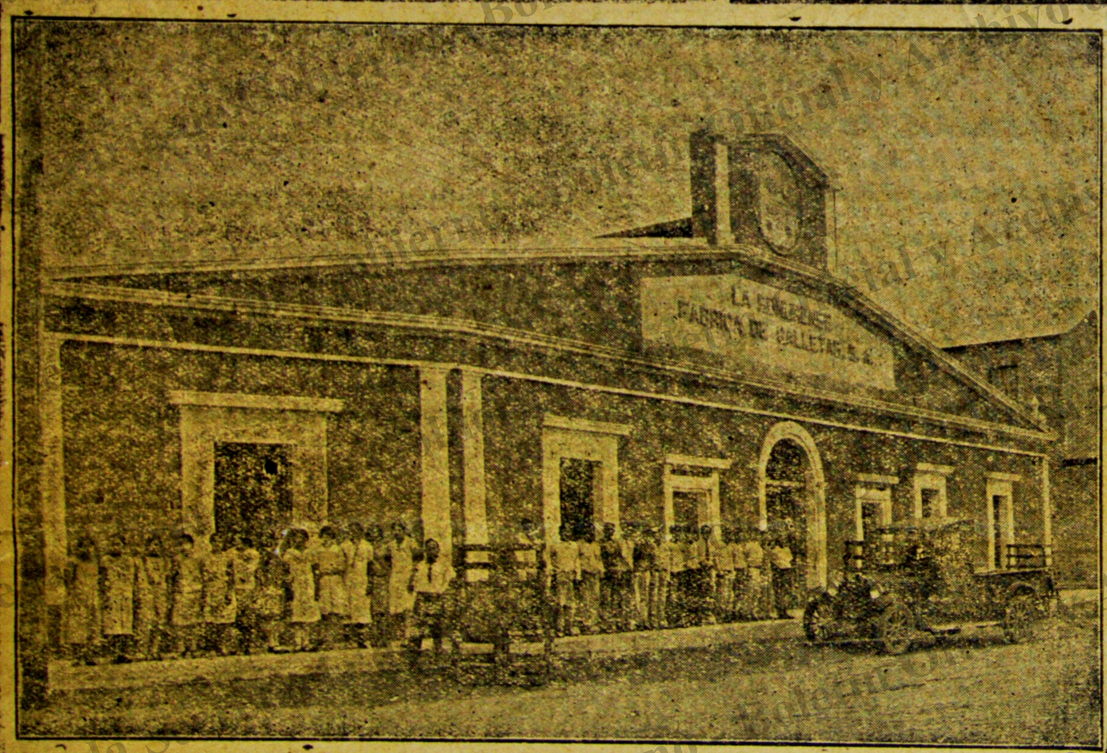

GALLETAS GRAJAM Preparadas con harina especial de salvado. No contienen azúcar. Los ingredientes que constituyen estas agradables galletas han sido previamente hervidos, resultando en un producto enteramente higiénico, nutritivo y grato al paladar. ¡PRUEBELAS! Suministramos muestras y precios a quien las solicite.—Ap. 54. Despacho Ave. del F. C. No. 27. Tel. 81. Hermosillo, Sonora, Méx.
"LA SONORENSE"
Fábrica de Galletas

McCormick Deering
Maquinaria e implementos para la Agricultura de la Acreditada marca
"International" Harvester Co.
Gran Barata de Llantas y Tubos
"GOODRICH"
A la larga - la mejor
Wohler, Bartning Sucs. y Cia. Ciudad Obregón.

LO APUÑALEO SIN ODIO NI DISGUSTO DE NINGUNA CLASE

EL SEÑOR ARSENIO FELIX, LA VICTIMA, EN TRANCE MORTAL

La agresión fue inopinada y el heridor pertenece al tipo de asesinos natos catalogados por el criminologista Lombroso

El día 9, aproximadamente a las tres de la tarde, fue herido al parecer con arma punzo cortante el señor Arsenio Félix, de unos treinta y cinco años de edad, por Macario López, vecinos ambos del campo 1504. Félix presenta una herida en el hemi-tórax izquierdo, al nivel del cuarto espacio intercostal de 2½ Ctms. de extensión y ½ Centímetro de ancho, no habiéndose podido precisar la profundidad; este examen fue hecho por el Dr. L. Martínez Campa.

Declaraciones del herido: dice que a la hora indicada se encontraba él platicando con un amigo suyo llamado Porfirio Valdés y en seguida llegaron otros dos amigos más. Estos últimos andaban de parranda, encontrándose de casualidad con su amigo Arsenio, por lo cual procedieron a ofrecerles un poco de mezcal que traían, a lo cual accedieron Félix y Valdés; siguió la conversación sin interrumpirse, cuando intempestivamente se acercó a ellos un individuo que dijo llamarse Macario López y sin mediar palabras agredió a puñaladas a Félix, resultando con las heridas que presenta. El lesionado fue conducido a su casa habitación y el heridor conducido a la cárcel de esta ciudad a disposición del C. Agente del Ministerio Público. Agregó a su declaración el herido Félix que no sabe hasta ahora los motivos que haya tenido Macario López para agredirlo de esa manera, pues no recuerda haber tenido absolutamente ninguna rencillas pendientes con él.

Sociales y Personales

El domingo 8 del actual, a las catorce horas y quince minutos, dejó de existir el niño Ignacio Muñoz Arceu, a la edad de 7 años víctima de fiebre intestinal, hijo de nuestro particular amigo el señor Ignacio Muñoz. Reciban sus padres nuestra sincera condolencia.

***

Se encuentra en esta ciudad el señor J. J. Tortolero, Agente de la casa "Juan Cederborg S. en C." de Mazatlán, Sin.

***

Procedente de la ciudad de México, D. F., llegó a Ciudad Obregón el señor H. C. Bergherhoff, representante de la "Pierce Oil Co.".

***

Ha llegado aquí el señor A. Espinoza, de Guaymas, representante de la casa que fabrica el jabón "Palmolive",

***

También vino a la localidad el señor R. G Teyler, de los Estados Unidos, representante de la "John Deere Plow Co.".

***

Se alojan en el "Hotel Kuraica" el señor J. M. Paredes, de Hermosillo y C. S. Carrillo, de Guaymas.

***

Por tren del martes salió para Nogales, Ariz., la Srta Leonor Tapia, Reina electa de las próximas fiestas patrias, acompañada de su Sra. Madre la Sra. Refugio E. de Tapia. El objeto del viaje de la Srta. Tapia y su mamá, es de proveerse del vestuario necesario, para lucirlo en las fiestas del 15 y 16.

***

Aprovechando una licencia que le concedió la "Compañía Distribuidora del Yaqui", de donde es empleado, salió para Los Angeles, Cal., el joven Eduardo Espinosa; regresará a ésta a mediados del mes de Octubre.

***

Por tren del martes llegó a ésta el Sr. Manuel Y. Loaiza, procedente de Hermosillo. Vino a visitar la Agencia de Implementos que tiene establecida en esta población.

***

El martes salió para Los Angeles Cal., la Sra Rosa L. Vda. de Mexía, acompañada de sus dos hijas la Srta. Rosita y la Sra. Teresa M. de Brunk y el esposo de la misma, Sr. Asa J. Brunk.

***

Por tren del martes salió para la Capital de la República el Sr. Marcelo A. Peña, Contador del Banco Refaccionario en esta población, acompañado de su familia, con objeto de poner a su Sra. esposa en manos de un facultativo, pues se encuentra algo delicada de salud.

***

Se hospeda en el "Hotel Kuraica" el señor M. Levy, de Nogales, Ariz. Es empleado del Ferrocarril Sud Pacífico de México.

***

Hospedados en el "Hotel Viajeros" se encuentran los señores: José del Raso, de Hermosillo; J. F. Acuña, de Navojoa; Pedro Lizárraga, de Cananea, Son. y Eduardo Llanos, de Hermosillo.

Rafael Pinillos de Navojoa; José Santivañez, de Navojoa; José L. Benitez, de Huiracán; Alfonso Agurrate, de Nogales, Ariz.; Tiburcio Gallego, de Nogales Ariz.

Iniciativa para Fundar un Hospital en esta Ciudad

Sabemos que algunas personas de reconocida influencia social, se proponen llevar a la práctica la vieja iniciativa de fundar un hospital en esta ciudad, establecimiento que hace mucha falta hoy en día, para atender en él a los enfermos indigentes y a los heridos, lo mismo que a las mujeres desamparadas que muchas veces por la pobreza fallecen al dar a luz.

Todos los municipios donde hay bastante población y que cuentan con fuertes instituciones mercantiles y negocios de toda índole, tienen su hospital y Ciudad Obregón podría edificar y sostener uno seguramente; tales son las ideas que sustentan las personas a que nos hemos referido, quienes agregan que, con preferencia a cualquiera otra obra costosa, debe realizarse primero ésta, inspirada en un alto sentimiento humanitario.

Las Disposiciones Sanitarias

Hace pocos días publicamos las medidas profilácticas en relación con los alimentos y el agua potable, propuestas por el Médico Veterinario, señor Elías Salgado. Y como parece que hasta la fecha se han quedado en la categoría de simple proyecto, nos permitimos suplicar al señor Presidente Municipal que las apruebe y ordene su estricto cumplimiento, en bien de la higiene de la ciudad y de la salud de sus habitantes.

"Razia" de las Clandestinas

Atendiendo a órdenes superiores, la Policía se ha dedicado a implantar la moralidad pública, y para el caso localizó y detuvo a algunas mujeres que se dedicaban al clandestinaje. Los nombres de las detenidas son los siguientes: Baltasar Juárez, María López, Jesús López, Jesús Zepeda, María Ortega, Rosario Armenta y Cándida Acosta, quienes se encuentran en la Cárcel Pública.

'Heraldo del Yaqui'
Vale 10 Centavos

INVENTO MUY UTIL A LAS INDUSTRIAS DEL RAMO TEXTIL

Se trata de un nuevo procedimiento para la fabricación de ácido fórmico y anhidro acético, que también se emplean en el hule

El señor Chas. A. Pfeiffenberg, Ph. D., cuya dirección es 96 Hemlock St. Brooklyn, N. Y., se ha dirigido al Agregado Comercial de México en Nueva York manifestándole ser el representante de un inventor europeo de un nuevo procedimiento para la fabricación de ácido fórmico y anhidro acético.

El ácido fórmico se usa extensamente en la industria textil y está empleándose cada día más en la manufactura del hule, por lo que se estima que el establecimiento de una planta en México para la fabricación de ese ácido, daría gran impulso en nuestra industria hulera.

Las Materias primas que se emplean son la sosa cáustica y el oxígeno y quizás los fabricantes mexicanos de estas substancias o alguna compañía hulera podrían interesarse en adquirir los derechos para explotar la invención de que se trata.

Si alguna persona desea mayores informes puede solicitarlos del Departamento de Comercio de la Secretaría de Industria.

Activa Campaña en Favor de la Exportación de Prodctos Mexicanos

Los Agregados Comerciales a las Embajadas y Legaciones de México en el extranjero están desarrollando una benéfica y activa campaña en favor de la exportación de artículos mexicanos, tanto naturales como elaborados.

Esta campaña ha tenido dos fases principales: la una, hacer publicidad por todos los medios a su alcance, de aquellos artículos que producimos en México y que pueden exportarse ventajosamente, con el objeto de abrirles mercados tanto en el viejo mundo como en los Estados Unidos y en los países de Sud América; la otra consiste en efectuar conferencias en centros obreros, industriales y comerciales, para hablar de nuestros productos, exponiendo sus cualidades, sus precios y la cantidad de ellos que podemos enviar al exterior.

Por otra parte cooperan a la organización del mismo propósito en el interior de la República, los Agentes de Información y Propaganda, dependientes del Departamento de Comercio, de la Secretaría de Industria, Comercio y Trabajo, con el fin de convencerlos de las ventajas que les reportará el ensanchamiento de sus trabajos y la obtención de nuevos mercados para sus productos

Ismael F. Pereyra

BATERIAS "PHOENIX" De 6-8 Volts $ 36.50 GARANTIZADAS

Completo surtido de anillos, coronas, pistones, válvulas, bielas, pernos, ejes, bushings, coils, baterías, muelles, etc. para automóviles y camiones "DODGE".

MUELLES FORD 1914-27 DELANTERAS 7 Hojas $ 10.00 8 Hojas $ 11.00

Distribuidor de los Productos "GROSS"

(Parches, Huaraches, Pintura Toldos, etc , etc.)

AVE. SERDAN 286.—GUAYMAS, SON.—AP. 141

Se Rematan

Juegos completos de muebles, Sala, Recámara, Comedor y Cocina.

Calle Puebla No. 1.

SARAH M. DE WANLESS.

Block Número 57

Ubicado en el Valle del Yaqui, cerca de Ciudad Obregón, compuesto de 400 hectáreas; terreno inculto de primera clase, perfectamente nivelado, con mucho mezquite grande.—Se puede dotar de agua con bomba con poco costo.—Se renta o se vende en condiciones liberales.—Para informes, diríjanse al Sr.

J. M. PAREDES

Apartado 37. Hermosillo, Sonora.

JOSE HARRISON

MECANICO

Ofrece sus servicios al público en toda clase de trabajos concernientes al ramo en su departamento anexo al GARAGE MANZANILLA

Escrupulosidad en trabajos de torno. Hago ejes de automóviles de todas marcas. Torneo cigüeñales de tractor, etc., etc.

ATIENDO CON ESPECIALIDAD TODA CLASE DE TRABAJOS FORÁNEOS

CIUDAD OBREGON, SON. AP. 157.

"El Surtidor"

Situado entre los dos Bancos

sigue recibiendo las mejores Novedades

Cantones lisos y Fantasía, Telas de Radio, Brocados, Crespones, telas de todas clases especiales para vestidos

Pasen a comprar sus vestidos para las próximas Fiestas Patrias

¡Sigue el Gran Remate de Calzado para ambos Sexos!

Estén pendientes de los nuevos programas del Sábado

"El Surtidor"

"La Casa de Todos"